



CÂMARA MUNICIPAL DE LUISLÂNDIA

CNPJ 03.621.176-0001/59 - ESTADO DE MINAS GERAIS

Luislândia, 17 de abril de 2023.

Indicação nº: 72/2023

Serviço: Gabinete do Vereador

Senhor Prefeito,

Com meus cordiais cumprimentos, venho através da presente;

INDICO ao Exmo. Sr. Prefeito Municipal a viabilidade de avaliar e adotar medidas junto a Cemig, para a retirada dos postes de luz que estão localizados no meio da rua na Comunidade Vila Brasilândia, promovendo a troca e a realocação em uma posição mais segura e apropriada garantindo segurança dos moradores, iluminação adequada, e o bom fluído de veículos.

Desta forma, certo de contar com o bom senso e visão do Exm^o. Sr. Prefeito Municipal, reitero os meus votos de estima e apreço.

Atenciosamente,



Ênio da Paixão Ferreira da Cruz

Vereador

Ao.Exmo. Sr

Juvenal Alves dos Santos

DD. Prefeito Municipal de LUISLÂNDIA-MG



CAMARA MUNICIPAL DE LUISLANDIA

CNPJ 03.621.176-0001/59 - ESTADO DE MINAS GERAIS

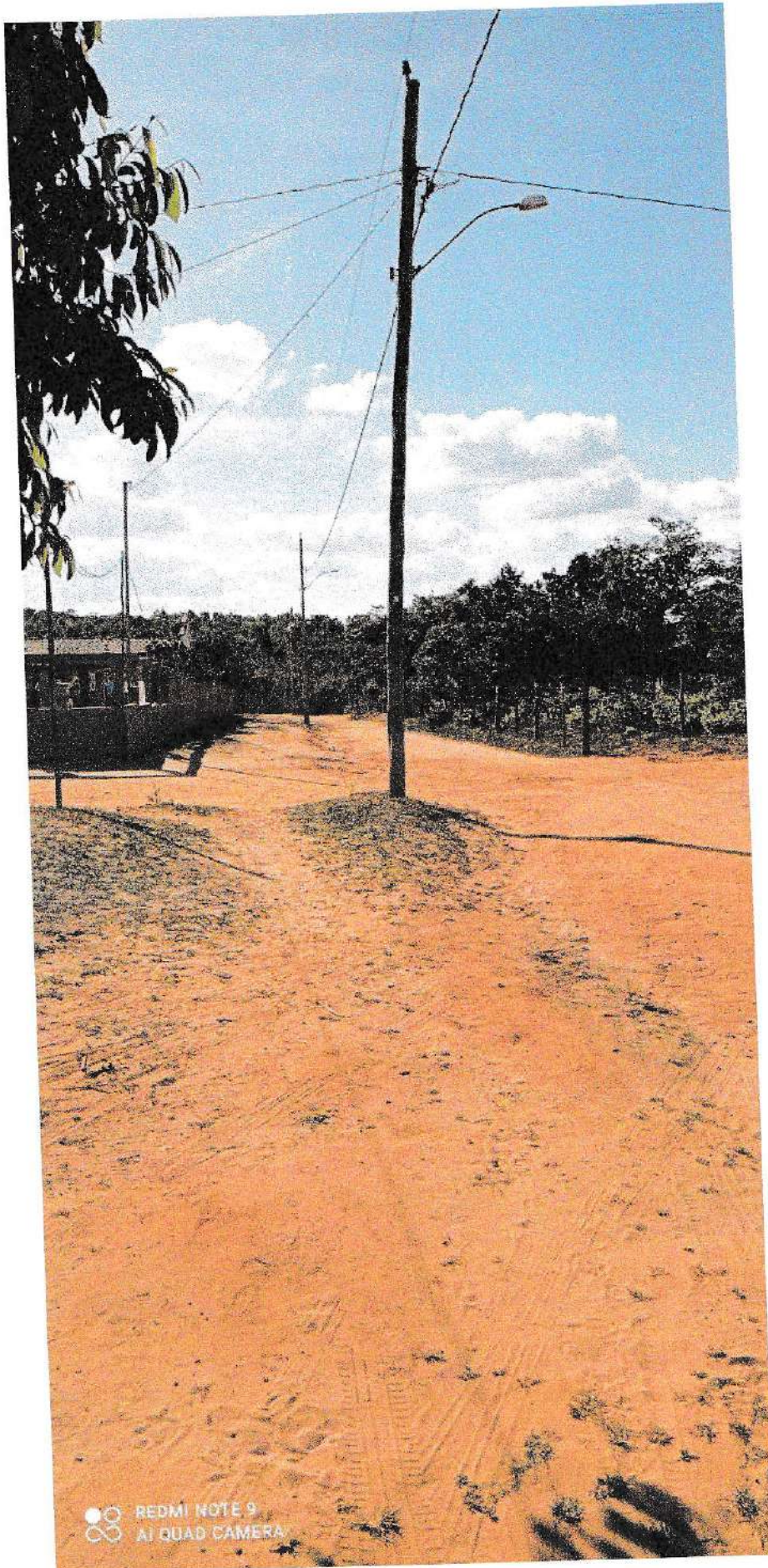

CEP: 39.336-000 – RUA JOSÉ GONÇALVES PARRELA, Nº 496 – CENTRO – LUISLÂNDIA - MG